

# GUÍA MÉDICA

## Ávila

La Cariñoterapia a tu servicio



# ÍNDICE

<b>1. Información y Ayuda</b>	<b>3</b>
<b>2. ¿Cómo ir al médico con Aegon?</b>	<b>4</b>
<b>3. Cuadro Médico</b>	<b>5</b>
<b>Castilla y León</b>	
• <b>Ávila</b>	<b>5</b>





# 1 INFORMACIÓN Y AYUDA

En esta guía encontrarás los **centros y especialistas a los que tienes acceso a través de tu Seguro de Salud.**



SERVICIO TELEFÓNICO DE ASISTENCIA MÉDICA

**91 563 20 00**

**24**  
HORAS

Allí, un equipo de profesionales **resolverá cualquier cuestión que tengas sobre enfermedades, síntomas o dudas sobre tu Seguro de Salud Aegon.**

**RECUERDA QUE PUEDES CONSULTAR EL CUADRO MÉDICO SIEMPRE  
ACTUALIZADO EN NUESTRA PÁGINA WEB [www.aegon.es](http://www.aegon.es)  
O REGISTRÁNDOTE EN [clientes.aegon.es](http://clientes.aegon.es)**



La información contenida en esta Guía Médica queda supeditada a las coberturas contratadas que **puedes consultar en las Condiciones Particulares y Generales de tu póliza y según el cuadro médico contratado.**

Queremos informarte de que **los datos de los médicos y centros incluidos en esta Guía pueden sufrir modificaciones a lo largo del tiempo y que dispones de tu cuadro médico siempre actualizado en tu área privada de cliente entrando en [clientes.aegon.es](http://clientes.aegon.es) o en la App Mi Aegon disponible para iOS y Android.**



# 2 ¿CÓMO IR AL MÉDICO CON AEGON?

## 1 ¿Sabes cómo ir al médico con Aegon?

### 1 ¿A qué médico voy?

Busca el médico más cercano en:

Nuestra Web  
[www.aegon.es](http://www.aegon.es)

El Área Privada de Cliente  
[clientes.aegon.es](http://clientes.aegon.es)

Llamando al  
**91 563 20 00**  
**900 159 000**

Con nuestra app  
**Mi Aegon**

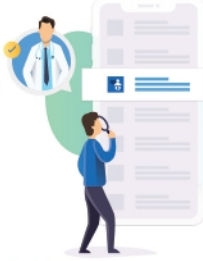

### 2 ¿Cuándo me viene mejor ir?

Llama al centro médico que mejor se adapte a ti y pide cita.

### 3 ¡Voy al médico!

Recuerda que necesitas llevar tu tarjeta de Aegon y tu DNI.



## ¿Tu médico te pide una prueba?

Es posible que necesites una autorización, número que te facilitaremos desde Aegon y deberás entregar al centro médico donde te vayas a realizar la prueba o intervención.

### 4 ¿Cómo puedo pedir una autorización?

Enviando un e-mail a  
[autorizaciones@aegon.es](mailto:autorizaciones@aegon.es)

En el Área Privada de Cliente  
[clientes.aegon.es](http://clientes.aegon.es)

Llamando al teléfono  
**91 563 20 00 - 900 159 000**

Con nuestra app  
**Mi Aegon**

A través de WhatsApp  
**680 196 369**

## ¿Qué puedes hacer en caso de urgencia médica?

Contactar con nuestro servicio de Asesoramiento Médico de Urgencias 24h.

**91 563 20 00 - 900 159 000**

A través de este servicio telefónico un médico valorará tus síntomas y determinará la mejor forma de actuar, pudiendo darse unos de los siguientes casos:



Marcar las pautas para tu recuperación



Enviar un médico a tu domicilio



Derivarte a un centro médico de urgencias



Gestionar tu traslado en ambulancia

3

### 5 ¿Qué datos necesito?



Número de volante



Fecha de la prueba



Nombre de la prueba



Centro que te pide la prueba



Centro donde te realizarás la prueba



Informe médico

Pide un informe médico antes de salir de la consulta, es posible que lo necesitemos para autorizar algunas pruebas o intervenciones médicas.

### 6 ¿Qué puede ocurrir?

Que tu prueba **no requiera autorización** y puedas ir al médico directamente con tu tarjeta y volante.



Que tu prueba **requiera autorización**. Es posible que te pidamos un informe médico y te indicaremos si tu prueba está aprobada o no.



Si no tuviéramos el centro o el médico al que quieres ir en nuestro cuadro, te daremos las alternativas que mejor se adapten a ti.



### ¿Qué es un informe médico?

El informe médico es un documento expedido por tu doctor con el objetivo de dejar constancia de tu estado de salud.

En el informe se indica el motivo por el que vas a consulta, la fecha en la que empezó tu dolencia, el tratamiento que tomas o que te prescriben y si necesitas hacerte alguna prueba médica antes de tu diagnóstico.

### 7 Voy a hacerme la prueba o intervención con mi tarjeta, volante y autorización.

### Acudir a un centro médico de urgencias incluido dentro de tu cuadro médico:

Recuerda **llevar tu tarjeta sanitaria y tu DNI**; el centro médico te los solicitará para poder atenderte.



### Asistencia en el extranjero:

Para saber qué pasos seguir y a qué centro médico dirigirte en caso de urgencia médica fuera de España, solo tienes que llamar al teléfono:

**+34 917 221 777**

Tienes hasta **15.000 € anuales** por asegurado con esta cobertura.

Descarga tu certificado de viaje en "Para mis viajes" dentro de tu Área Privada.



4



# 3 CUADRO MÉDICO

## CASTILLA Y LEÓN ÁVILA

CUADRO MÉDICO PROVINCIAL

10

### ANÁLISIS CLÍNICOS

**CLINICA SANTA TERESA (050005)**  
CLINICA SANTA TERESA  
AV SANTA CRUZ DE TENERIFE 11 C.P: 05005  
920221450

**LABORATORIO DOCTORES CERMEÑO (050018)**  
LABORATORIO DOCTORES CERMEÑO  
AV DE PORTUGAL 37 C.P: 05001  
920211804

### APARATO DIGESTIVO. PROCTOLOGÍA

**CLINICA SANTA TERESA (050005)**  
CLINICA SANTA TERESA  
AV SANTA CRUZ DE TENERIFE 11 C.P: 05005  
920221450

**DR. BENITO DE BENITO, LUIS MIGUEL (050009)**  
DR. BENITO DE BENITO, LUIS MIGUEL  
CL CRUZ ROJA 1 C.P: 05001  
920105110

**DR. BLANCO ESTEBAN, JUAN MANUEL (050005)**  
DR. BLANCO ESTEBAN, JUAN MANUEL  
AV SANTA CRUZ DE TENERIFE 11 C.P: 05005  
920221450

**DR. HERNANDEZ HERNANDEZ, JOSE MANUEL (050005)**  
DR. HERNANDEZ HERNANDEZ, JOSE MANUEL  
AV SANTA CRUZ DE TENERIFE 11 C.P: 05005  
920221450

**MEDICALITAS (050009)**  
MEDICALITAS  
CL CRUZ ROJA 1 C.P: 05001  
920105110

### ATS

**CLINICA SANTA TERESA (050005)**  
CLINICA SANTA TERESA  
AV SANTA CRUZ DE TENERIFE 11 C.P: 05005  
920221450

### CARDIOLOGÍA

**CLINICA SANTA TERESA (050005)**  
CLINICA SANTA TERESA  
AV SANTA CRUZ DE TENERIFE 11 C.P: 05005  
920221450

**DR. ALMEIDA FERNANDEZ, CARLOS ALEXANDRE (050005)**  
DR. ALMEIDA FERNANDEZ, CARLOS ALEXANDRE  
AV SANTA CRUZ DE TENERIFE 11 C.P: 05005  
920221450

## CARDIOLOGIA

**DR. BORASTEROS MARTINEZ, CARLOS (050009)**  
DR. BORASTEROS MARTINEZ, CARLOS  
CL CRUZ ROJA 1 C.P: 05001  
920105110

**MEDICALITAS (050009)**  
MEDICALITAS  
CL CRUZ ROJA 1 C.P: 05001  
920105110

## CIRUGIA GENERAL Y AP. DIGESTIVO

**CLINICA SANTA TERESA (050005)**  
CLINICA SANTA TERESA  
AV SANTA CRUZ DE TENERIFE 11 C.P: 05005  
920221450

**DR. MACIAS HERNANDEZ, DAVID NICOLAS (050005)**  
DR. MACIAS HERNANDEZ, DAVID NICOLAS  
AV SANTA CRUZ DE TENERIFE 11 C.P: 05005  
920221450

**DR. URIEN BLAZQUEZ, LUIS MIGUEL (050005)**  
DR. URIEN BLAZQUEZ, LUIS MIGUEL  
AV SANTA CRUZ DE TENERIFE 11 C.P: 05005  
920221450

## DENSITOMETRIA



91 563 20 00 - 900 159 000

## DERMATOLOGIA MEDICO-QUIRURGICA

**CLINICA SANTA TERESA (050005)**  
CLINICA SANTA TERESA  
AV SANTA CRUZ DE TENERIFE 11 C.P: 05005  
920221450

**DRA. CORRAL DE LA CALLE, MIRIAM (050005)**  
DRA. CORRAL DE LA CALLE, MIRIAM  
AV SANTA CRUZ DE TENERIFE 11 C.P: 05005  
920221450

**DRA. GONZALEZ DE ARRIBA, ANA (050005)**  
DRA. GONZALEZ DE ARRIBA, ANA  
AV SANTA CRUZ DE TENERIFE 11 C.P: 05005  
920221450

## DIAGNÓSTICO POR LA IMAGEN

**CLINICA SANTA TERESA (050005)**  
CLINICA SANTA TERESA  
AV SANTA CRUZ DE TENERIFE 11 C.P: 05005  
920221450

## ENDOCRINOLOGIA Y NUTRICION

**CLINICA SANTA TERESA (050005)**  
CLINICA SANTA TERESA  
AV SANTA CRUZ DE TENERIFE 11 C.P: 05005  
920221450

**DR. FRAILE SAEZ, ANGEL LUIS (050009)**  
DR. FRAILE SAEZ, ANGEL LUIS  
CL CRUZ ROJA 1 C.P: 05001  
920105110

## ENDOCRINOLOGIA Y NUTRICION

**DRA. CALDERON PINEDA, BERNIZA MILAGROS (050005)**

**DRA. CALDERON PINEDA, BERNIZA MILAGROS**  
AV SANTA CRUZ DE TENERIFE 11 C.P: 05005  
920221450

**MEDICALITAS (050009)**

**MEDICALITAS**  
CL CRUZ ROJA 1 C.P: 05001  
920105110

## ESTOMATOLOGIA-ODONTOLOGIA

**CLINICA DENTAL DRA. ROSA MARIA MAROTO DOMINGUEZ (050015)**

**CLINICA DENTAL DRA. ROSA MARIA MAROTO DOMINGUEZ**  
CL JARDIN DEL RECREO 2 4 2º 12 C.P: 05001  
920252749

## FISIOTERAPIA



91 563 20 00 - 900 159 000

## MAMOGRAFIA

**CLINICA SANTA TERESA (050005)**

**CLINICA SANTA TERESA**  
AV SANTA CRUZ DE TENERIFE 11 C.P: 05005  
920221450

## MEDICINA GENERAL-MEDICINA FAMILIA

**CLINICA SANTA TERESA (050005)**

**CLINICA SANTA TERESA**  
AV SANTA CRUZ DE TENERIFE 11 C.P: 05005  
920221450

**DR. ALDRICH GARCIA, ROBERTO (050005)**

**DR. ALDRICH GARCIA, ROBERTO**  
AV SANTA CRUZ DE TENERIFE 11 C.P: 05005  
920221450

**DR. GUILLERMO HENRIQUEZ, OMAR GUILLERMO (050005)**

**DR. GUILLERMO HENRIQUEZ, OMAR GUILLERMO**  
AV SANTA CRUZ DE TENERIFE 11 C.P: 05005  
920221450

**DR. PUMAROL CASTILLO, JULIO CESAR (050005)**

**DR. PUMAROL CASTILLO, JULIO CESAR**  
AV SANTA CRUZ DE TENERIFE 11 C.P: 05005  
920221450

**DRA. SASTRE JIMENEZ, LIDIA ISABEL (050009)**

**DRA. SASTRE JIMENEZ, LIDIA ISABEL**  
CL CRUZ ROJA 1 C.P: 05001  
920105110

**MEDICALITAS (050009)**

**MEDICALITAS**  
CL CRUZ ROJA 1 C.P: 05001  
920105110

## NEUROLOGIA

**CLINICA SANTA TERESA (050005)**

**CLINICA SANTA TERESA**  
AV SANTA CRUZ DE TENERIFE 11 C.P: 05005  
920221450

**DRA. SANZ GALLEGO, IRENE (050005)**

**DRA. SANZ GALLEGO, IRENE**  
AV SANTA CRUZ DE TENERIFE 11 C.P: 05005  
920221450

# OBSTETRICIA Y GINECOLOGÍA

**CLINICA SANTA TERESA (050005)**  
CLINICA SANTA TERESA  
AV SANTA CRUZ DE TENERIFE 11 C.P: 05005  
920221450

**DR. LOPEZ GOMEZ, JULIO CESAR (050005)**  
DR. LOPEZ GOMEZ, JULIO CESAR  
AV SANTA CRUZ DE TENERIFE 11 C.P: 05005  
920221450

**DR. TRUJILLO CUENCA, JUAN (050008)**  
DR. TRUJILLO CUENCA, JUAN  
AV SANTA CRUZ DE TENERIFE 11 2º C.P: 05005  
920221450

**DRA. GOMEZ MORALES, OLGA (050005)**  
DRA. GOMEZ MORALES, OLGA  
AV SANTA CRUZ DE TENERIFE 11 C.P: 05005  
920221450

# OFTALMOLOGIA

**CENTRO GOMEZ DE LIAÑO (050011)**  
CENTRO GOMEZ DE LIAÑO  
PS DON CARMELO 8 C.P: 05001  
920224024

**CLINICA SANTA TERESA (050005)**  
CLINICA SANTA TERESA  
AV SANTA CRUZ DE TENERIFE 11 C.P: 05005  
920221450

**DR. GOMEZ DE LIAÑO GONZALEZ, FABIAN (050011)**  
DR. GOMEZ DE LIAÑO GONZALEZ, FABIAN  
PS DON CARMELO 8 C.P: 05001  
920224024

**DR. MARTIN RODRIGUEZ, VICENTE FRANCISCO (050011)**  
DR. MARTIN RODRIGUEZ, VICENTE FRANCISCO  
PS DON CARMELO 8 C.P: 05001  
920224024

**DR. SJOHOLM GOMEZ DE LIAÑO, CARLOS (050011)**  
DR. SJOHOLM GOMEZ DE LIAÑO, CARLOS  
PS DON CARMELO 8 C.P: 05001  
920224024

**DRA. CALLES ROMERO, CARMEN (050005)**  
DRA. CALLES ROMERO, CARMEN  
AV SANTA CRUZ DE TENERIFE 11 C.P: 05005  
920221450

# OTORRINOLARINGOLOGÍA

**DRA. VELASCO GARCIA, MARIA JESUS (050009)**  
DRA. VELASCO GARCIA, MARIA JESUS  
CL CRUZ ROJA 1 C.P: 05001  
920105110

**MEDICALITAS (050009)**  
MEDICALITAS  
CL CRUZ ROJA 1 C.P: 05001  
920105110

# PEDIATRIA

**CLINICA SANTA TERESA (050005)**  
CLINICA SANTA TERESA  
AV SANTA CRUZ DE TENERIFE 11 C.P: 05005  
920221450

**DR. MARTIN SANZ, ANTONIO JAVIER (050010)**  
DR. MARTIN SANZ, ANTONIO JAVIER  
AV SANTA CRUZ DE TENERIFE 11 C.P: 05005  
920221450

**DRA. JORDAN IZQUIERDO, ANA MIREYA (050005)**  
DRA. JORDAN IZQUIERDO, ANA MIREYA  
AV SANTA CRUZ DE TENERIFE 11 C.P: 05005  
920221450

# PSIQUIATRIA

**DRA. VALDERRAMA VALDERRAMA, MARIA LUISA (050016)**  
DRA. VALDERRAMA VALDERRAMA, MARIA LUISA  
CL CRUZ ROJA 1 C.P: 05001  
920105110



## REHABILITACION

**DRA. REBOLLO RUEDA, MARIA SOLEDAD (050028)**  
**DRA. REBOLLO RUEDA, MARIA SOLEDAD**  
CL LAS MILICIAS 3 C.P: 05003  
920221474

**MYFISIO MILICIAS (050028)**  
**MYFISIO MILICIAS**  
CL LAS MILICIAS 3 C.P: 05003  
920221474

## TRAUMATOLOGIA Y CIR.ORTOPEDICA

**CLINICA SANTA TERESA (050005)**  
**CLINICA SANTA TERESA**  
AV SANTA CRUZ DE TENERIFE 11 C.P: 05005  
920221450

**DR. GUIRAL ESLAVA, JESUS (050009)**  
**DR. GUIRAL ESLAVA, JESUS**  
CL CRUZ ROJA 1 C.P: 05001  
920105110

**DR. OTERO GOMEZ, MIGUEL (050007)**  
**DR. OTERO GOMEZ, MIGUEL**  
CL CRUZ ROJA 1 C.P: 05001  
920105110

**DR. VITTORI, LEONARDO RAUL (050005)**  
**DR. VITTORI, LEONARDO RAUL**  
AV SANTA CRUZ DE TENERIFE 11 C.P: 05005  
920221450

**MEDICALITAS (050009)**  
**MEDICALITAS**  
CL CRUZ ROJA 1 C.P: 05001  
920105110

## URGENCIAS HOSPITALARIAS



91 563 20 00 - 900 159 000

# CUADRO MÉDICO PROVINCIAL

## ARENAS DE SAN PEDRO

### FISIOTERAPIA



91 563 20 00 - 900 159 000

## ARÉVALO

### ESTOMATOLOGIA-ODONTOLOGIA

**CLINICA OMERA (050013)**

CLINICA OMERA

AV EMILIO ROMERO 13 C.P: 05200  
920303899

### MEDICINA GENERAL-MEDICINA FAMILIA

**CONSULTA MEDICINA GENERAL DR. RUBEN MARTIN (050033)**

CONSULTA MEDICINA GENERAL DR. RUBEN MARTIN

CL MAROLO PEROTAS 4 BJ C.P: 05200  
629176822

**CONSULTA MEDICINA GENERAL DRA. ROYUELA ANTONIO (050017)**

CONSULTA MEDICINA GENERAL DRA. ROYUELA ANTONIO

PZ DE SANTO DOMINGO 3 2 1º C.P: 05200  
920301000

## BARCO DE ÁVILA (EL)

### FISIOTERAPIA



91 563 20 00 - 900 159 000

## NAVAS DEL MARQUÉS (LAS)

### MEDICINA GENERAL-MEDICINA FAMILIA

**ATENCION SANIT. A DOMICILIO DR. GONZALEZ DE ANDRES (050020)**

ATENCION SANIT. A DOMICILIO DR. GONZALEZ DE ANDRES

CL ANICETO MARINAS 16 C.P: 05230  
918970487

# PEDIATRIA

ATENCION SANIT. A DOMICILIO DR. GONZALEZ DE ANDRES (050020)

ATENCION SANIT. A DOMICILIO DR. GONZALEZ DE ANDRES

CL ANICETO MARINAS 16 C.P: 05230  
918970487

## PIEDRALAVES

## FISIOTERAPIA



91 563 20 00 - 900 159 000